

■ 徳島市内・周辺 ■

ホテルクレメント徳島

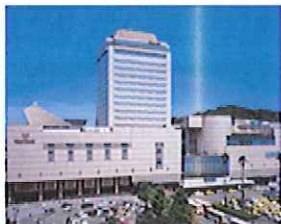

外観

住所	〒770-0831 徳島市寺島本町西1-61
電話	088-656-3111
IN/OUT	チェックイン/14:00より チェックアウト/12:00まで
交通	徳島空港よりリムジンバスで約25分 JR徳島駅直結
送迎サービス	なし
HPアドレス	http://www.hotelclement.co.jp

<お知らせ>

現在ホテルからのお知らせはありません。

● 施設詳細

■客室内設備

<input type="radio"/> テレビ	<input type="radio"/> ドライヤー	<input type="radio"/> 高速回線
<input type="radio"/> 冷蔵庫(中身:有)	<input type="radio"/> 浴衣またはルームウェア	<input type="radio"/> 加湿器(貸出)
<input type="radio"/> PAYテレビ	<input type="radio"/> 温水洗浄トイレ	<input type="radio"/> スポンブレッサー(貸出)

※バス・トイレ全室完備。タオル・シャンプー・リンス・石鹸・歯ブラシ・ヘアブラシ・安全かみそりは各部屋に備えてあります。

■館内施設

<input checked="" type="checkbox"/> 大浴場	<input type="radio"/> 売店	<input checked="" type="checkbox"/> フィットネス
<input checked="" type="checkbox"/> 露天風呂	<input checked="" type="checkbox"/> ゲームコーナー	<input checked="" type="checkbox"/> カラオケルーム
<input checked="" type="checkbox"/> サウナ	<input checked="" type="checkbox"/> パソコン	<input type="radio"/> 身障者客室
<input checked="" type="checkbox"/> 貸切風呂または家族風呂	<input type="radio"/> コピー、FAX	<input checked="" type="checkbox"/> 託児所
<input type="radio"/> その他(宴会場、会議室)		

【レストラン・バー・ラウンジのご案内】
和食、洋食、バー、ティーラウンジ

■その他施設

駐車場(宿泊者無料)

■クレジットカード

JALカード・JCB・ダイナース・UC・VISA・NICOS・AMEX・DC・Master Card・セゾンカード

※内容は2013年5月現在の情報です。内容・写真については一般的なご案内となりご参加いただく商品により異なる場合があります。

※設備・サービスについては、設備有無のご案内となります。(一部対応や貸出し、期間限定の場合がございます)。

※ご利用方法・料金等の詳細については各施設へお問い合わせください。

※一部宿泊施設では、年齢により添い寝宿泊でも別途施設使用料がかかる場合があります(現地払い)。

※チェックイン・チェックアウト時間は各ホテルの特典等で変わることもございますので最終旅程表にてご確認下さい。

※駐車料金は予告なく変更になる場合があります。また、駐車場は、車種制限・満車などの理由により、ホテル駐車場以外の近隣の駐車場へのご案内となり、駐車料金が異なる場合があります。

■ 徳島市内・周辺 ■

徳島グランヴィリオホテル



外観

住所	〒770-0941 徳島県徳島市万代町3-5-1
電話	088-624-1111
IN/OUT	チェックイン/15:00より チェックアウト/11:00まで
交通	徳島空港より車で約30分 JR徳島駅より車で約10分 JR徳島駅より徒歩約20分
送迎サービス	なし
HPアドレス	http://www.tokushima-hotelresort.com

<お知らせ>

現在ホテルからのお知らせはありません。

● 施設詳細

■客室内設備		
<input type="checkbox"/> テレビ	<input type="checkbox"/> ドライヤー	<input type="checkbox"/> 高速回線
<input type="checkbox"/> 冷蔵庫(中身:空)	<input type="checkbox"/> 浴衣またはルームウェア	<input type="checkbox"/> 加湿器
<input type="checkbox"/> PAYテレビ	<input type="checkbox"/> 温水洗浄トイレ	<input type="checkbox"/> スポンプレッサー(貸出)

※バス・トイレ全室完備。空気清浄機・タオル・シャンプー・リンス・石鹸・歯ブラシ・安全かみそりは各部屋に備えてあります。

■館内施設		
<input checked="" type="checkbox"/> 大浴場	<input type="checkbox"/> 売店	<input checked="" type="checkbox"/> フィットネス
<input checked="" type="checkbox"/> 露天風呂	<input checked="" type="checkbox"/> ゲームコーナー	<input checked="" type="checkbox"/> カラオケルーム
<input checked="" type="checkbox"/> サウナ	<input type="checkbox"/> パソコン	<input type="checkbox"/> 身障者客室
<input checked="" type="checkbox"/> 貸切風呂または家族風呂	<input type="checkbox"/> コピー、FAX	<input checked="" type="checkbox"/> 託児所
<input type="checkbox"/> その他(宴会場、会議室)		

【レストラン・バー・ラウンジのご案内】
和洋食、中華

■その他施設
駐車場(宿泊者無料)

■クレジットカード
JALカード・JCB・ダイナース・UC・VISA・NICOS・AMEX・DC・セゾンカード

※内容は2013年5月現在の情報です。内容・写真については一般的なご案内となりご参加いただく商品により異なる場合があります。

※設備・サービスについては、設備有無のご案内となります。(一部対応や貸出し、期間限定の場合がございます)。

※ご利用方法・料金等の詳細については各施設へお問い合わせください。

※一部宿泊施設では、年齢により添い寝宿泊でも別途施設使用料がかかる場合があります(現地払い)。

※チェックイン・チェックアウト時間は各ホテルの特典等が変わることもございますので最終旅程表にてご確認ください。

※駐車料金は予告なく変更になる場合があります。また、駐車場は、車種制限・満車などの理由により、ホテル駐車場以外の近隣の駐車場へのご案内となり、駐車料金が異なる場合があります。

■ 徳島市内・周辺 ■

阿波観光ホテル



外観

ビジネス・観光の拠点として最適です。

住所	〒770-0833 徳島市一番町3-16-3
電話	088-622-5161
IN/OUT	チェックイン/14:00より チェックアウト/11:00まで
交通	徳島空港よりバスで約25分 JR徳島駅より徒歩約1分
送迎サービス	なし
HPアドレス	http://www.awakan.jp/

<お知らせ>

現在ホテルからのお知らせはありません。

● 施設詳細

■客室内設備

○ テレビ	○ ドライヤー	○ 高速回線
○ 冷蔵庫(中身:有)	○ 浴衣またはルームウェア	○ 加湿器(貸出)
○ PAYテレビ	○ 温水洗浄トイレ	○ スポンプレッサー(貸出)

※バス・トイレ全室完備。タオル・シャンプー・リンス・石鹸・歯ブラシ・ヘアブラシ・安全かみそりは各部屋に備えてあります。

■館内施設

× 大浴場	○ 売店	× フィットネス
× 露天風呂	× ゲームコーナー	× カラオケルーム
× サウナ	× パソコン	× 身障者客室
× 貸切風呂または家族風呂	× コピー、FAX	× 託児所
○ その他(宴会場、会議室)		

【レストラン・バー・ラウンジのご案内】

和食、バー、ティーラウンジ

■その他施設

駐車場(500円/1泊)

■クレジットカード

JALカード・JCB・ダイナース・UC・VISA・NICOS・AMEX・DC・Master Card・セゾンカード

※内容は2013年5月現在の情報です。内容・写真については一般的なご案内となりご参加いただく商品により異なる場合があります。

※設備・サービスについては、設備有無のご案内となります。(一部対応や貸出し、期間限定の場合がございます)。

※ご利用方法・料金等の詳細については各施設へお問い合わせください。

※一部宿泊施設では、年齢により添い寝宿泊でも別途施設使用料がかかる場合があります(現地払い)。

※チェックイン・チェックアウト時間は各ホテルの特典等で変わることもございますので最終旅程表にてご確認ください。

※駐車料金は予告なく変更になる場合があります。また、駐車場は、車種制限・満車などの理由により、ホテル駐車場以外の近隣の駐車場へのご案内となり、駐車料金が異なる場合があります。

■ 徳島 ■

ホテルサンルート徳島



外観



大浴場温泉

JR徳島駅前、徒歩1分と交通至便。最上階に天然温泉大浴場とエステがあり、また客室には全室パソコンを配備しインターネットへの接続も無料です。1・2Fのショッピングモールにはコンビニもございます。

住所	〒770-0834 徳島県徳島市元町1-5-1
電話	088-653-8111
IN/OUT	チェックイン/14:00より チェックアウト/11:00まで
交通	徳島阿波おどり空港からバスで約28分 JR徳島駅より徒歩約1分
送迎サービス	なし
HPアドレス	http://www.sunroute-tokushima.com

<お知らせ>

現在ホテルからのお知らせはありません。

● 施設詳細

■客室内設備

<input type="checkbox"/> テレビ	<input type="checkbox"/> ドライヤー	<input type="checkbox"/> 高速回線
<input type="checkbox"/> 冷蔵庫(中身:空)	<input type="checkbox"/> 浴衣またはルームウェア	<input type="checkbox"/> 加湿器
<input type="checkbox"/> PAYテレビ	<input type="checkbox"/> 温水洗浄トイレ	<input type="checkbox"/> ズボンプレスサー

※バス・トイレ全室完備。タオル・バスタオル・シャンプー・リンス・ヘアブラシ・石鹸・歯ブラシ・安全かみそりは各部屋に備えてあります。

■館内施設

<input type="checkbox"/> 大浴場	<input type="checkbox"/> 売店	× フィットネス
× 露天風呂	× ゲームコーナー	× カラオケルーム
<input type="checkbox"/> サウナ	<input type="checkbox"/> パソコン	<input type="checkbox"/> 身障者客室
× 貸切風呂または家族風呂	× コピー、FAX	× 託児所
<input type="checkbox"/> その他(コインランドリー)		

【レストラン・バー・ラウンジのご案内】

和食レストラン、中華レストラン、コーヒーショップ

■その他施設

駐車場(800円/1泊)

■クレジットカード

JCB・ダイナース・UC・VISA・NICOS・AMEX・DC・Master Card・銀聯

※内容は2013年5月現在の情報です。内容・写真については一般的なご案内となりご参加いただく商品により異なる場合があります。

※設備・サービスについては、設備有無のご案内となります。(一部対応や貸出し、期間限定の場合がございます)。

※ご利用方法・料金等の詳細については各施設へお問い合わせください。

※一部宿泊施設では、年齢により添い寝宿泊でも別途施設使用料がかかる場合があります(現地払い)。

※チェックイン・チェックアウト時間は各ホテルの特典等で変わりますので最終旅程表にてご確認ください。

※駐車料金は予告なく変更になる場合があります。また、駐車場は、車種制限・満車などの理由により、ホテル駐車場以外の近隣の駐車場へのご案内となり、駐車料金が異なる場合があります。

■ 徳島市内・周辺 ■

徳島東急イン



外観

全室テンピュール枕・空気清浄機を設置するなど快眠を追究しています。

住所	〒770-0834 徳島県徳島市元町1丁目24番地
電話	088-626-0109
IN/OUT	チェックイン/15:00より チェックアウト/10:00まで
交通	徳島阿波おどり空港より車で約30分 JR徳島駅より徒歩約5分
送迎サービス	なし
HPアドレス	http://www.tokyuhotels.co.jp/ja/TI/TI_TOKUS/

<お知らせ>

現在ホテルからのお知らせはありません。

● 施設詳細

■客室内設備

<input type="checkbox"/> テレビ	<input type="checkbox"/> ドライヤー	<input type="checkbox"/> 高速回線
<input type="checkbox"/> 冷蔵庫(中身:空)	<input type="checkbox"/> 浴衣またはルームウェア	<input type="checkbox"/> 加湿器
<input type="checkbox"/> PAYテレビ	<input type="checkbox"/> 温水洗浄トイレ	<input type="checkbox"/> スポンプレッサー

※バス・トイレ全室完備。タオル・シャンプー・リンス・歯ブラシ・安全かみそりは各部屋に備えてあります。

■館内施設

<input checked="" type="checkbox"/> 大浴場	<input checked="" type="checkbox"/> 売店	<input checked="" type="checkbox"/> フィットネス
<input checked="" type="checkbox"/> 露天風呂	<input checked="" type="checkbox"/> ゲームコーナー	<input checked="" type="checkbox"/> カラオケルーム
<input checked="" type="checkbox"/> サウナ	<input type="checkbox"/> パソコン	<input checked="" type="checkbox"/> 身障者客室
<input checked="" type="checkbox"/> 貸切風呂または家族風呂	<input type="checkbox"/> コピー、FAX	<input checked="" type="checkbox"/> 託児所
<input type="checkbox"/> その他(コインランドリー)		

【レストラン・バー・ラウンジのご案内】

和食・洋食レストラン

■その他施設

駐車場(900円/1泊)

※途中の入出庫及び時間(10:00~15:00)外は別途1時間320円

■クレジットカード

JALカード・JCB・ダイナース・UC・VISA・NICOS・AMEX・DC・Master Card・セゾンカード・TOP・SAISON・Edy

※内容は2013年5月現在の情報です。内容・写真については一般的なご案内となりご参加いただく商品により異なる場合があります。

※設備・サービスについては、設備有無のご案内となります。(一部対応や貸出し、期間限定の場合がございます)。

※ご利用方法・料金等の詳細については各施設へお問合わせください。

※一部宿泊施設では、年齢により添い寝宿泊でも別途施設使用料がかかる場合があります(現地払い)。

※チェックイン・チェックアウト時間は各ホテルの特典等で変わることもございますので最終旅程表にてご確認ください。

※駐車料金は予告なく変更になる場合があります。また、駐車場は、車種制限・満車などの理由により、ホテル駐車場以外の近隣の駐車場へのご案内となり、駐車料金が異なる場合があります。

■ 徳島市内・周辺 ■

徳島ワシントンホテルプラザ



外観

徳島の繁華街に位置し、観光・ビジネスに大変便利なホテルです。

住所	〒770-0923 徳島県徳島市大道1丁目61-1
電話	088-653-7111
IN/OUT	チェックイン/14:00より チェックアウト/10:00まで
交通	徳島空港より車で約35分 JR徳島駅より車で約5分 JR徳島駅より徒歩約15分
送迎サービス	なし
HPアドレス	http://tokushima.wh-at.com/

<お知らせ>

現在ホテルからのお知らせはありません。

● 施設詳細

■客室内設備

<input type="checkbox"/> テレビ	<input type="checkbox"/> ドライヤー	<input type="checkbox"/> 高速回線
<input type="checkbox"/> 冷蔵庫(中身・空)	<input type="checkbox"/> 浴衣またはルームウェア	<input type="checkbox"/> 加湿器(貸出)
<input type="checkbox"/> PAYテレビ	<input type="checkbox"/> 温水洗浄トイレ	<input type="checkbox"/> スポンブレッサー(貸出)

※バス・トイレ全室完備。タオル・シャンプー・リンス・石鹸は各部屋に備えてあります。

■館内施設

<input checked="" type="checkbox"/> 大浴場	<input checked="" type="checkbox"/> 売店	<input checked="" type="checkbox"/> フィットネス
<input checked="" type="checkbox"/> 露天風呂	<input checked="" type="checkbox"/> ゲームコーナー	<input checked="" type="checkbox"/> カラオケルーム
<input checked="" type="checkbox"/> サウナ	<input type="checkbox"/> パソコン	<input checked="" type="checkbox"/> 身障者客室
<input checked="" type="checkbox"/> 貸切風呂または家族風呂	<input type="checkbox"/> コピー、FAX	<input checked="" type="checkbox"/> 託児所
<input type="checkbox"/> その他(宴会場、会議室、コインランドリー)		

【レストラン・バー・ラウンジのご案内】

なし

■その他施設

駐車場(1,050円/1泊)

■クレジットカード

JCB・ダイナース・UC・VISA・NICOS・AMEX・DC・Master Card

※内容は2013年5月現在の情報です。内容・写真については一般的なご案内となりご参加いただく商品により異なる場合があります。

※設備・サービスについては、設備有無のご案内となります。(一部対応や貸出し、期間限定の場合がございます)。

※ご利用方法・料金等の詳細については各施設へお問い合わせください。

※一部宿泊施設では、年齢により添い寝宿泊でも別途施設使用料がかかる場合があります(現地払い)。

※チェックイン・チェックアウト時間は各ホテルの特典等で変わることもございますので最終旅程表にてご確認ください。

※駐車料金は予告なく変更になる場合があります。また、駐車場は、車種制限・満車などの理由により、ホテル駐車場以外の近隣の駐車場へのご案内となり、駐車料金が異なる場合があります。

■ 徳島 ■

ホテルグランドパレス徳島



外観

徳島駅前の立地。ビジネス、観光に便利。

住所	〒770-0831 徳島県徳島市寺島本町西1-60-1
電話	088-626-1111
IN/OUT	チェックイン/15:00より チェックアウト/11:00まで
交通	徳島空港より車で約25分 JR徳島駅より徒歩約3分
送迎サービス	なし
HPアドレス	http://www.gphotel.jp/

<お知らせ>

現在ホテルからのお知らせはありません。

● 施設詳細

■客室内設備

○ テレビ	○ ドライヤー	○ 高速回線
○ 冷蔵庫(中身:有)	○ 浴衣またはルームウェア	× 加湿器
× PAYテレビ	○ 温水洗浄トイレ	○ ズボンプレスサー

※バス・トイレ全室完備。タオル・シャンプー・リンス・石鹸・ヘアブラシ・歯ブラシ・安全かみそりは各部屋に備えてあります。

■館内施設

× 大浴場	× 売店	× フィットネス
× 露天風呂	× ゲームコーナー	× カラオケルーム
× サウナ	○ パソコン	× 身障者客室
× 貸切風呂または家族風呂	○ コピー、FAX	× 託児所
○ その他(会議室、宴会場)		

【レストラン・バー・ラウンジのご案内】

和食、洋食、フランス料理

■その他施設

駐車場(無料)

■クレジットカード

JCB・ダイナース・UC・VISA・NICOS・AMEX・DC・Master Card・セゾンカード

※内容は2013年5月現在の情報です。内容・写真については一般的なご案内となりご参加いただく商品により異なる場合があります。

※設備・サービスについては、設備有無のご案内となります。(一部対応や貸出し、期間限定の場合がございます)。

※ご利用方法・料金等の詳細については各施設へお問い合わせください。

※一部宿泊施設では、年齢により添い寝宿泊でも別途施設使用料がかかる場合があります(現地払い)。

※チェックイン・チェックアウト時間は各ホテルの特典等で変わりますので最終旅程表にてご確認ください。

※駐車料金は予告なく変更になる場合があります。また、駐車場は、車種制限・満車などの理由により、ホテル駐車場以外の近隣の駐車場へのご案内となり、駐車料金が異なる場合があります。

■ 徳島市内・周辺 ■

ホテル サンシャイン徳島アネックス



外観



客室／一例

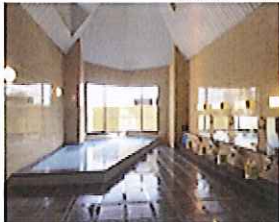

大浴場

JR徳島駅から徒歩約8分。大浴場を備え全室無料でネットが利用可能。無料駐車場を80台分備え、内3台は大型バスも可能。会席料理も自慢のホテルです。女性には隣接する本館に岩盤浴もあり(別途料金)。

住所	〒770-0824 徳島県徳島市南出来島町2-9
電話	088-622-2333
IN/OUT	チェックイン/15:00より チェックアウト/10:00まで
交通	徳島空港より車で約25分 JR徳島駅より徒歩約10分
送迎サービス	なし
HPアドレス	http://www.hotel-sunshine.co.jp

<お知らせ>

現在ホテルからのお知らせはありません。

● 施設詳細

■客室内設備

<input type="checkbox"/> テレビ	<input type="checkbox"/> ドライヤー	<input type="checkbox"/> 高速回線
<input type="checkbox"/> 冷蔵庫(中身:空)	<input type="checkbox"/> 浴衣またはルームウェア	<input type="checkbox"/> 加湿器(貸出)
<input type="checkbox"/> PAYテレビ	<input type="checkbox"/> 温水洗浄トイレ	<input type="checkbox"/> ズボンプレスサー

※バス・トイレ全室完備。タオル・シャンプー・リンス・石鹸・歯ブラシ、安全かみそりは各部屋に備えてあります。

■館内施設

<input type="checkbox"/> 大浴場	× 売店	× フィットネス
× 露天風呂	× ゲームコーナー	× カラオケルーム
<input type="checkbox"/> サウナ	<input type="checkbox"/> パソコン	× 身障者客室
× 貸切風呂または家族風呂	<input type="checkbox"/> コピー、FAX	× 託児所
<input type="checkbox"/> その他(会議室、コインランドリー、宴会場)		

【レストラン・バー・ラウンジのご案内】

和食、洋食

■その他施設

駐車場(宿泊者無料)

■クレジットカード

JALカード・JCB・ダイナース・UC・VISA・NICOS・AMEX・DC・Master Card・セゾンカード

※内容は2013年5月現在の情報です。内容・写真については一般的なご案内となりご参加いただく商品により異なる場合があります。

※設備・サービスについては、設備有無のご案内となります。(一部対応や貸出し、期間限定の場合がございます)。

※ご利用方法・料金等の詳細については各施設へお問い合わせください。

※一部宿泊施設では、年齢により添い寝宿泊でも別途施設使用料がかかる場合があります(現地払い)。

※チェックイン・チェックアウト時間は各ホテルの特典等で変わることもございますので最終旅程表にてご確認下さい。

※駐車料金は予告なく変更になる場合があります。また、駐車場は、車種制限・満車などの理由により、ホテル駐車場以外の近隣の駐車場へのご案内となり、駐車料金が異なる場合があります。

■ 徳島市内・周辺 ■

センチュリープラザホテル



外観



温水プール



ツインルーム/一例

温水プール、フィットネス施設等を特別料金でご利用いただけます。静かな環境です。

住所	〒770-0944 徳島市南昭和町1丁目46-1
電話	088-655-3333
IN/OUT	チェックイン/14:00より チェックアウト/10:00まで
交通	徳島空港より車で約35分 徳島駅より車で約10分 阿波富田駅より徒歩約10分
送迎サービス	なし
HPアドレス	http://www.century-ph.com

<お知らせ>

現在ホテルからのお知らせはありません。

● 施設詳細

■客室内設備

<input type="radio"/> テレビ	<input type="radio"/> ドライヤー	<input type="radio"/> 高速回線
<input type="radio"/> 冷蔵庫(中身:空)	<input type="radio"/> 浴衣またはルームウェア	<input type="radio"/> 加湿器(貸出)
<input type="radio"/> PAYテレビ	<input type="radio"/> 温水洗浄トイレ	<input type="radio"/> ズボンプレスサー(貸出)

※バス・トイレ全室完備。タオル・シャンプー・リンス・石鹸・歯ブラシ・安全かみそりは各部屋に備えてあります。

■館内施設

<input type="radio"/> 大浴場	<input type="radio"/> 売店	<input type="radio"/> フィットネス
<input checked="" type="radio"/> 露天風呂	<input checked="" type="radio"/> ゲームコーナー	<input checked="" type="radio"/> カラオケルーム
<input type="radio"/> サウナ	<input checked="" type="radio"/> パソコン	<input checked="" type="radio"/> 身障者客室
<input checked="" type="radio"/> 貸切風呂または家族風呂	<input type="radio"/> コピー、FAX	<input checked="" type="radio"/> 託児所
<input type="radio"/> その他(屋内プール、宴会場、会議室)		

【レストラン・バー・ラウンジのご案内】

なし

■その他施設

駐車場(宿泊者無料)、フィットネスクラブ

■クレジットカード

JCB・ダイナース・UC・VISA・NICOS・AMEX・DC・Master Card・セゾンカード・UFJ・CF・TS3・BANK

※内容は2013年5月現在の情報です。内容・写真については一般的なご案内となりご参加いただく商品により異なる場合があります。

※設備・サービスについては、設備有無のご案内となります。(一部対応や貸出し、期間限定の場合がございます)。

※ご利用方法・料金等の詳細については各施設へお問合わせください。

※一部宿泊施設では、年齢により添い寝宿泊でも別途施設使用料がかかる場合があります(現地払い)。

※チェックイン・チェックアウト時間は各ホテルの特典等が変わることもございますので最終旅程表にてご確認下さい。

※駐車料金は予告なく変更になる場合があります。また、駐車場は、車種制限・満車などの理由により、ホテル駐車場以外の近隣の駐車場へのご案内となり、駐車料金が異なる場合があります。

■ 徳島 ■

アグネスホテル徳島



外観

徳島駅前の立地。洗練された客室と空間。

住所	〒770-0831 徳島県徳島市寺島本町西1-28
電話	088-626-2222
IN/OUT	チェックイン/15:00より チェックアウト/11:00まで
交通	徳島空港より車で25分 JR徳島駅より徒歩約3分
送迎サービス	なし
HPアドレス	http://www.agneshotel.jp/

<お知らせ>

現在ホテルからのお知らせはありません。

● 施設詳細

■客室内設備

<input type="checkbox"/> テレビ	<input type="checkbox"/> ドライヤー	<input type="checkbox"/> 高速回線
<input type="checkbox"/> 冷蔵庫(中身・空)	<input type="checkbox"/> 浴衣またはルームウェア	<input checked="" type="checkbox"/> 加湿器
<input checked="" type="checkbox"/> PAYテレビ	<input type="checkbox"/> 温水洗浄トイレ	<input type="checkbox"/> スポンブレッサー

※バス・トイレ全室完備。タオル・シャンプー・リンス・石鹸・ヘアブラシ・歯ブラシ・安全かみそりは各部屋に備えてあります。

■館内施設

<input checked="" type="checkbox"/> 大浴場	<input checked="" type="checkbox"/> 売店	<input checked="" type="checkbox"/> フィットネス
<input checked="" type="checkbox"/> 露天風呂	<input checked="" type="checkbox"/> ゲームコーナー	<input checked="" type="checkbox"/> カラオケルーム
<input checked="" type="checkbox"/> サウナ	<input type="checkbox"/> パソコン	<input checked="" type="checkbox"/> 身障者客室
<input checked="" type="checkbox"/> 貸切風呂または家族風呂	<input type="checkbox"/> コピー、FAX	<input checked="" type="checkbox"/> 託児所
<input type="checkbox"/> その他(コインランドリー)		

【レストラン・バー・ラウンジのご案内】

洋食

■その他施設

駐車場(無料)

■クレジットカード

JCB・ダイナース・UC・VISA・NICOS・AMEX・DC・Master Card・セゾンカード

※内容は2013年5月現在の情報です。内容・写真については一般的なご案内となりご参加いただく商品により異なる場合があります。

※設備・サービスについては、設備有無のご案内となります。(一部対応や貸出し、期間限定の場合がございます)。

※ご利用方法・料金等の詳細については各施設へお問い合わせください。

※一部宿泊施設では、年齢により添い寝宿泊でも別途施設使用料がかかる場合があります(現地払い)。

※チェックイン・チェックアウト時間は各ホテルの特典等で変わることもございますので最終旅程表にてご確認ください。

※駐車料金は予告なく変更になる場合があります。また、駐車場は、車種制限・満車などの理由により、ホテル駐車場以外の近隣の駐車場へのご案内となり、駐車料金が異なる場合があります。